

Inhalt

1. Zugangsdaten	3
2. Einleitung	3
3. Zugang	4
4. Arbeiten mit Basissortimenten	5
4.1 Erfassen der Artikeldaten	5
4.1.1 Anlage / Änderung / Entfernen eines Sortiments	5
4.1.2 Sortimentsauswahl.....	6
4.1.3 Katalog bearbeiten / Eingabe der Artikelgrunddaten.....	7
4.1.4 Artikeleigenschaften	8
4.1.5 Artikelbild hinterlegen.....	11
Bild aus Bildkatalog wählen	11
Bild in den Bildkatalog einfügen	11
4.2 Katalog veröffentlichen	12
5. Ordersatz in sellyorder einsehen	13

1. Zugangsdaten

Für:

Einwahl über: www.sellyexpress.de

Benutzername:	
Kennwort:	

2. Einleitung

sellyexpress ist ein über das Internet aufrufbares Eingabetool mit dem Lieferanten selbstständig Artikeldaten erfassen und dann in **sellyorder** veröffentlichen können.

Der Zugang zu **sellyexpress** ist kostenpflichtig und benutzernamen- und kennwort-geschützt.

3. Zugang

Anwahl Internetseite: www.sellyexpress.de → Login Für Lieferanten ->

Eingabe des Benutzer-
namens und des Kenn-
wortes.
Starten der Applikation
über **Anmelden**.

4. Arbeiten mit Basissortimenten

4.1 Erfassen der Artikeldaten

Das Erfassen von Artikel erfolgt in drei Schritten:

- Anlage eines Sortimentes (mit Gültigkeitsdatum)
- Eingabe der Artikelgrunddaten über <Katalog bearbeiten>,
- Ergänzen von speziellen Artikeldaten über <Artikel Eigenschaften>

4.1.1 Anlage / Änderung / Entfernen eines Sortiments

Mit Klick Sie auf den Link **Gliederung**, erhalten Sie die untere Ansicht mit der Liste der Basissortimente. Beim ersten Start von sellyexpress ist die Liste leer. Über <Neu...> bzw. <Ändern...> erhalten Sie das Editierfenster:

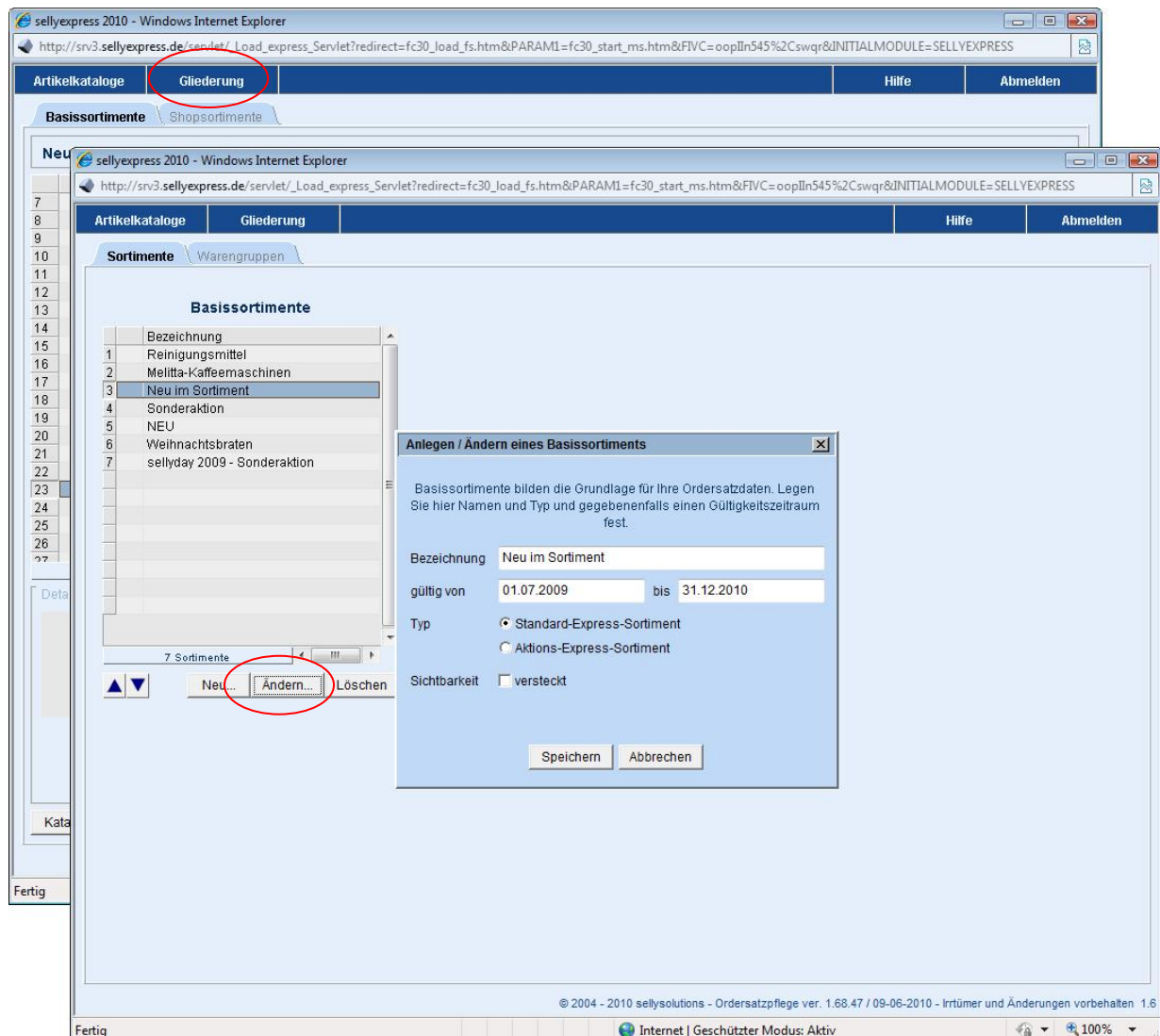

Im sich öffnenden Fenster können Sie den Namen und das Gültigkeitsdatum eintragen und zusätzlich den Sortimentstyps festlegen. Wurde ein Sortiment vorbereitet und soll noch nicht zur Anzeige kommen, besteht die Möglichkeit dieses mit Aktivierung der Checkbox zu verstecken. Sie speichern die Daten mit Klick auf gleichnamige Schaltfläche.

Zum Entfernen eines Sortimentes aus der Liste der Basissortimente, markieren Sie das entsprechende Sortiment und klicken auf <Löschen>.

Das Sortiment, welches Sie in der Liste markiert haben, sehen Sie, wenn Sie über den Link **Artikelkataloge** in die Artikelansicht wechseln.

Bitte beachten Sie, dass Sie auch mehrere Sortimente in **sellyorder** einstellen können. Welche Sortimente aktuell in **sellyorder** angezeigt werden sollen, steuern Sie über das Gültigkeitsdatum (gültig bis).

4.1.2 Sortimentsauswahl

Entweder wird das in der Liste der Basissortimente (s.o.) markierte Sortiment zur Anzeige gebracht oder Sie wählen ein anderes Sortiment aus. Klicken Sie dazu auf die Sortimentsbezeichnung:

Nr.	Bezeichnung	BE	Inhalt BE	Preis BE
7	1601 MAZOLA Keimöl 5 kg	Kanister	5 kg	18,100
8	44005 Küchenmeister gehackte geschälte Tomaten "Concassées"	Kolli	3 Dosen á 4,1 kg	28,340
9	1182 Zwiebeln gewürfelt 10x10x10mm	Kolli	10 kg	5,900
10	1189 Knoblauchzehen ganz 10 x 1000g	Kolli	10 x 1000 g	15,500
11	7089 Sauerkraut frisch 10 l	Eimer	10 l	8,500
12	X 8008 Kümmel gemahlen 1000 g	Packung	1000 g	3,500
13	2091 Tomatenmark 2-fach konz.			10,660
14	X 8023 Pfeffer schwarz, gemahlen			4,650
15	2430 Livio Salanaise (leicht)			20,580
16	X2553 Speisesalz jodiert			3,000
17	70413 Krause Petersilie Ital. Kl. 1			19,120
18	X86371 Oregano gerebelt			1,950
19	X8507 Basilikum			2,520
20	X8712 Thymian gerebelt			3,980
21	515900 Sauerkirschen, entsteint (T			15,200
22	205874 ETOMIN Maisstärke			6,860
23	510286 Sonnenblumen-Öl, kaltgep			19,360
24	513000 Champignons 1. Wahl, ges			9,460
25	592319 Champignons, in Scheiber			24,360
26	7068 Lauchzwiebeln 14er Ital. Kl.			7,900
27	X6244 Vanilleschoten Bourbon/G			29,460

Bezeichnung	01.01.2009	01.01.2010	
2 Melitta-Kaffeemaschinen			3,000
3 Neu im Sortiment	01.07.2009	31.12.2010	19,120
4 Sonderaktion	01.07.0209	01.01.2010	1,950
5 NEU	01.02.2009	01.01.2050	2,520
6 Weihnachtsbraten	01.10.2009	01.01.2010	3,980
7 sellyday 2009 - Sonderaktion	01.11.2009	15.11.2009	15,200

Details

Bezeichnung 2: ohne
Hinweis: ohne
width=140&height

Bestelleinheit: Kanister
Preis BE: 19,360
Inhalt BE: 5 l

Einheit Einzel:
Preis Einzel:
Preistyp:

Marke:
Hersteller-ILN:
Artikelnr.:

PRINS URL: <http://pdb.sellyorder.de/servlet/gvnet.pdb.servlet.PDBDetail?redirect=produktinfo...>

Detail URL: [keine Verknüpfung](#)

Katalog bearbeiten Artikel Eigenschaften Katalog veröffentlichen Formular Editor Vorschau

© 2004 - 2010 sellysolutions - Ordersatzpflege ver. 1.68.47 / 09-06-2010 - Irrtümer und Änderungen vorbehalten 1.6

Fertig Internet | Geschützter Modus: Aktiv

Sie sehen die Bezeichnung und den Gültigkeitszeitraum des Sortiments. Markieren Sie das Sortiment und klicken auf Auswahl.

4.1.4 Articleigenschaften

Über <Artikel Eigenschaften> (s. Markierung 1) können Sie weitere Detailinformationen wie z.B. Marke, Einheit Einzel und Einzelpreis und Preistyp hinterlegen.

Die Eingabe einer Artikelnummer oder einer EAN-Nummer oder einer Hersteller-ILN ist für eine artikelgenaue Verknüpfung mit dem Produktinformationssystem PRiNS notwendig. Bei Vorhandensein einer solchen Verknüpfung sehen Sie die PRiNS URL im Fenster eingeblendet (s. Markierung 2).

- Bestellnummer: 510286
- Bezeichnung: Sonnenblumen-Öl, kaltgepreßt, nicht raffiniert
- Bezeichnung 2:
- Hinweis:
- Bestelleinheit: Kanister, Preis BE: 19,360, Inhalt BE: 5 l
- Einheit Einzel: Preis Einzel: Preistyp: (dropdown)
- Anzahl Einzel: Anbruch: MwSt-Klasse: keine Angabe (dropdown)
- Marke: (dropdown)
- Hersteller-ILN: ArtikelNr.:
- EAN: 4006195102861
- Detail URL:

The PRiNS URL is highlighted with a red circle and labeled '1': <http://pdb.sellyorder.de/servlet/gmet.pdb.servlet.PDBDetail?redirect=produktinfo...>

The 'Artikel Eigenschaften' button in the bottom navigation bar is also highlighted with a red circle and labeled '2'.

Schließen Sie die Eingabe der Articleigenschaften mit <Übernehmen> ab.

Hinweis zu Artikeleigenschaften: Einheit Einzel und Preis Einzel

Eigenschaften			
Bestellnummer:	510286		
Bezeichnung:	Sonnenblumen-Öl, kaltgepresst, nicht raffiniert		
Bezeichnung 2:			
Hinweis:			
Bestelleinheit:	Kanister	Preis BE:	19,400
		Inhalt BE:	5 l
Einheit Einzel:	Liter	Preis Einzel:	3,880
		Preistyp:	
Anzahl Einzel:		Anbruch:	<input type="checkbox"/>
		MwSt-Klasse:	ermäßigter Satz

Diese Angaben sind optional, aber sehr sinnvoll und zum Teil auch vom Besteller gefordert. Die Einheit Einzel ist idealerweise immer eine Grundeinheit (kg, Ltr., usw) und der Preis Einzel dann entsprechend der Preis pro kg oder pro Ltr.

Hinweis zu den Preistypen: Tagespreis, Cirkapreis, Gewichtspreis

Preistyp:	Cirkapreis
	<ul style="list-style-type: none"> Tagespreis Cirkapreis Gewichtspreis

Sowohl Circa- als auch Gewichtspreis bedeutet, dass der Kunde damit rechnen muss, dass sich der Positionspreis der Lieferung von der in der Bestellung unterscheidet.

Beim **Cirkapreis** ist dies durch größere **Preisschwankungen** des Produktes begründet.

Beispiel:

Wenn 10 Stiegen Tomaten a 2 kg zum Cirkapreis von € 1,59 das Kilo bestellt werden (Positionspreis=31,80 Euro), erfolgt möglicherweise eine Lieferung von 10 Stiegen Tomaten a 2 kg zu € 1,69 das Kilo. Der Positionspreis des Lieferscheines beträgt also: 33,80 Euro.

Der **Gewichtspreis** definiert sich dagegen eher über die **Menge**.

Beispiel:

Es wird ein Karton mit 20 St. Eisbein a ca. 1 kg zum aktuellen Preis von € 37,40 (Kilopreis = € 1,87) bestellt. Geliefert werden aber real 20 St. Eisbein a 1,05 kg. Der Kilopreis liegt aber nach wie vor bei € 1,87, so dass der Positionspreis auf dem Lieferschein nun aber € 39,27 beträgt.

Der **Tagespreis** sollte hingegen nur dann zur Anwendung kommen, wenn die Schwankungen des Preises zwischen Bestellung und Lieferung so groß sind, dass der in selly angegebene Preis nur eine **sehr grobe Orientierung** darstellt.

Hinweis zur Darstellung in sellyorder

1. Eingabe der EAN oder Hersteller-Artikelnummer/-ILN
Ist das Produkt in der Produktdatenbank PRiNS vorhanden, ist die PRiNS-Schaltfläche aktiv und Sie können sich darüber das Produktdatenblatt anzeigen lassen.
(s. Markierung¹)
2. Hinweisfeld
Hier können Sie freien Text eingeben, der in der Produktinfo ausgegeben wird.
(s. Markierung²)
3. Einheit Einzel und Preis Einzel
Siehe dazu Hinweise auf Seite 9
(s. Markierung³)

Eigenschaften

Bestellnummer: 510286

Bezeichnung: Sonnenblumen-Öl, kaltgepresst, nicht raffiniert

Bezeichnung 2:

Hinweis: Hier können Sie z. B. Zusatzstoffe hinterlegen!

Bestelleinheit: Kanister Preis BE: 19,400 Inhalt BE: 5 l

Einheit Einzel: Liter Preis Einzel: 3,880 Preistyp: [Dropdown]

Anzahl Einzel: [Input] Anbruch: MwSt-Klasse: ermäßigter Satz

Marke: [Dropdown]

Hersteller-ILN: [Input] Artikelnr.: [Input]

EAN: 4006195102861

Detail URL: [Input]

OK Abbrechen Übernehmen

Artikelpass und weitere Produktinfos

510286 - Sonnenblumen-Öl, kaltgepresst, nicht raffiniert

unbekannte Gruppe / unbekannte Untergruppe Zamek / Zamek Austauschartikel » Bestellinfo

3,880 EUR pro Liter (5 l) EAN: 4006195102861 Pfandartikel [Herstellerinfo](#)

Hinweis: Hier können Sie z. B. Zusatzstoffe hinterlegen! Datenblatt [Nährwerte](#)

[Allergene](#)

[Statistik](#)

! Produktinfo Aktionsdetails Lieferartikel **PRiNS** In EKL speichern sellymenue 05.04.2006

4.1.5 Artikelbild hinterlegen

Im ersten Schritt, um ein Bild einzufügen, klicken Sie auf den Bildbereich im Fenster und erhalten den Bildkatalog.

Bild aus Bildkatalog wählen

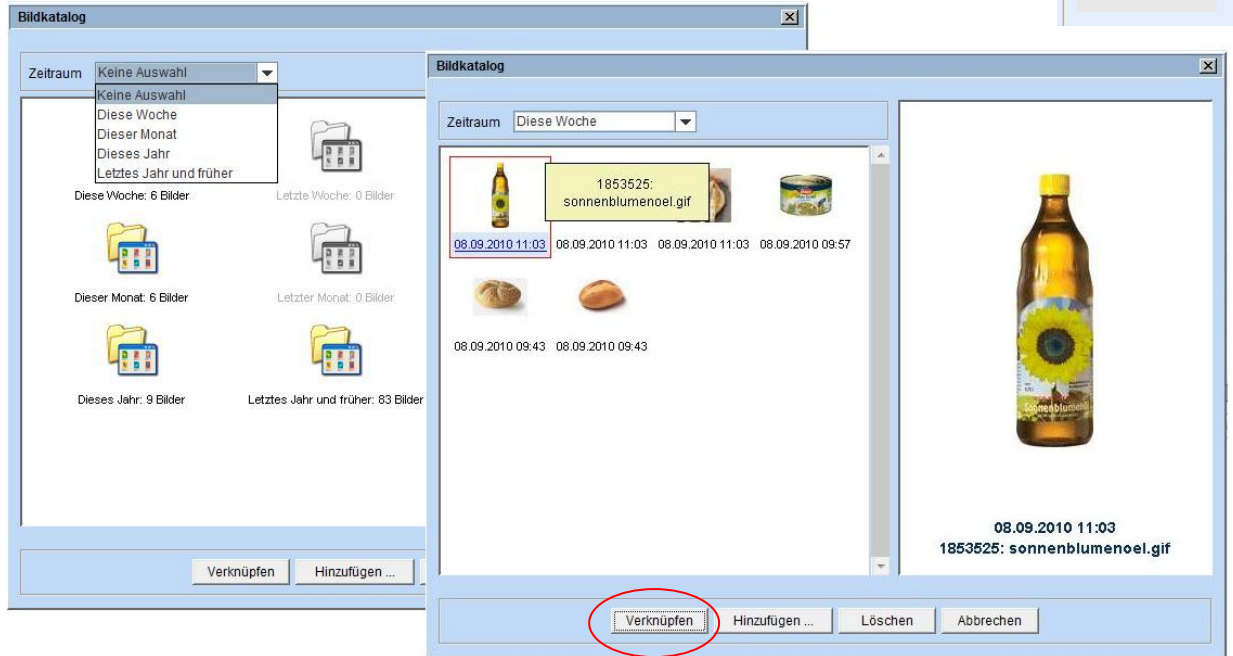

Sie sehen mehrere Ordner entsprechend des jeweiligen Aufnahmedatums der Bilder in den Bildkatalog. Wählen Sie einen Ordner, nachfolgend das entsprechende Bild und klicken abschließend auf <Verknüpfen>.

Bild in den Bildkatalog einfügen

Zur Aufnahme eines neuen Bildes in den Bildkatalog klicken Sie auf <Hinzufügen...>.

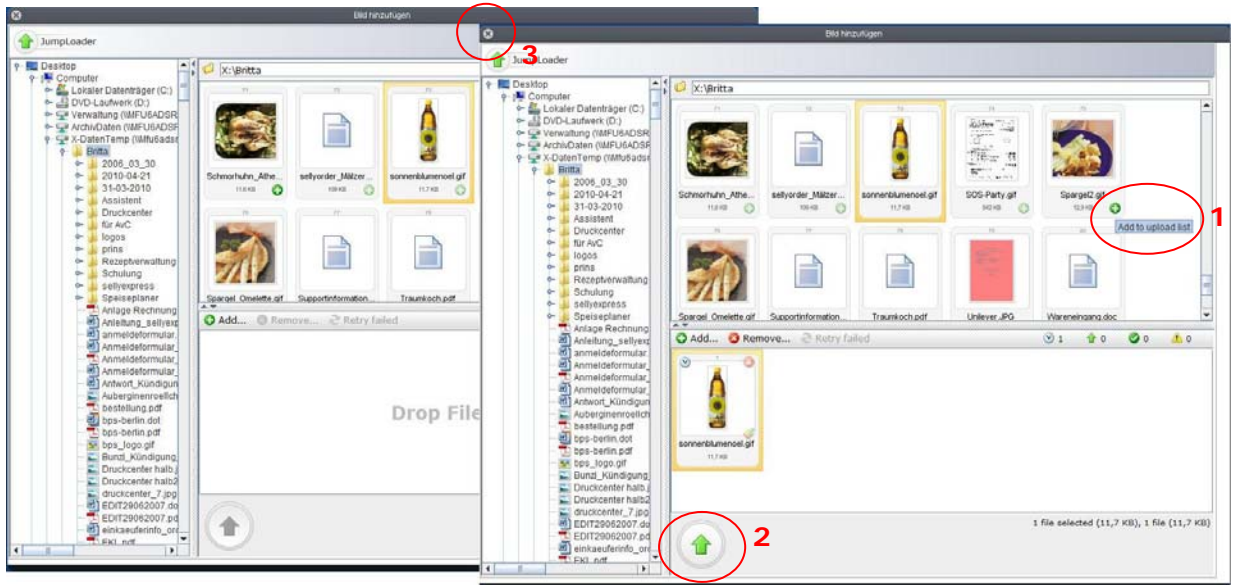

Wählen Sie auch hier das Verzeichnis und anschließend das Bild aus und übernehmen dieses durch Klick auf das Plussymbol – Add to upload list - (s. Markierung1) oder mittels Drag and Drop in den unteren Fensterbereich.

Den Vorgang wiederholen Sie für jedes weitere Bild und übernehmen alle Bilder gemeinsam mit Klick auf den grünen Pfeil (s. *Markierung 2*) in den Bildkatalog. Abschließend verlassen Sie den Downloadbereich über das **X** links oben (s. *Markierung 3*). Zur Bildverknüpfung müssen Sie den Bildkatalog erneut öffnen und verfahren danach analog Punkt „Bild aus Bildkatalog wählen“.

4.2 Katalog veröffentlichen

Nach Eingabe aller Daten können Sie das gesamte Sortiment oder ausgewählte Artikel über <Katalog Veröffentlichen> in **sellyorder** einstellen.

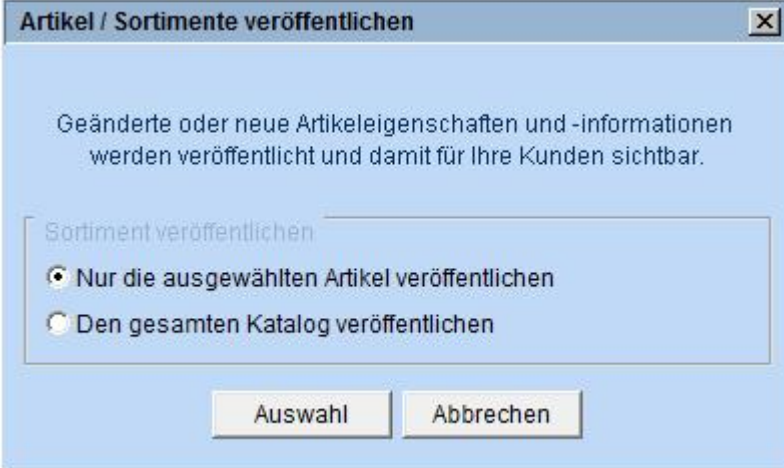

Artikel / Sortimente veröffentlichen

Geänderte oder neue Articleigenschaften und -informationen werden veröffentlicht und damit für Ihre Kunden sichtbar.

Sortiment veröffentlichen

Nur die ausgewählten Artikel veröffentlichen

Den gesamten Katalog veröffentlichen

Auswahl Abbrechen

Sie wählen die entsprechende Option und starten den Vorgang über <**Auswahl**>.

5. Ordersatz in sellyorder einsehen

Bitte gehen Sie auf www.sellyorder.de, → Registrieren als Einkäufer (falls noch nicht erfolgt).

Melden Sie sich am System an. Sollten Sie sich gerade registriert haben, werden Sie automatisch nach erfolgreichem Abschluss der Registrierung an das Bestellsystem weitergeleitet.

Im Bestellsystem wählen Sie den Reiter "Lieferanten".

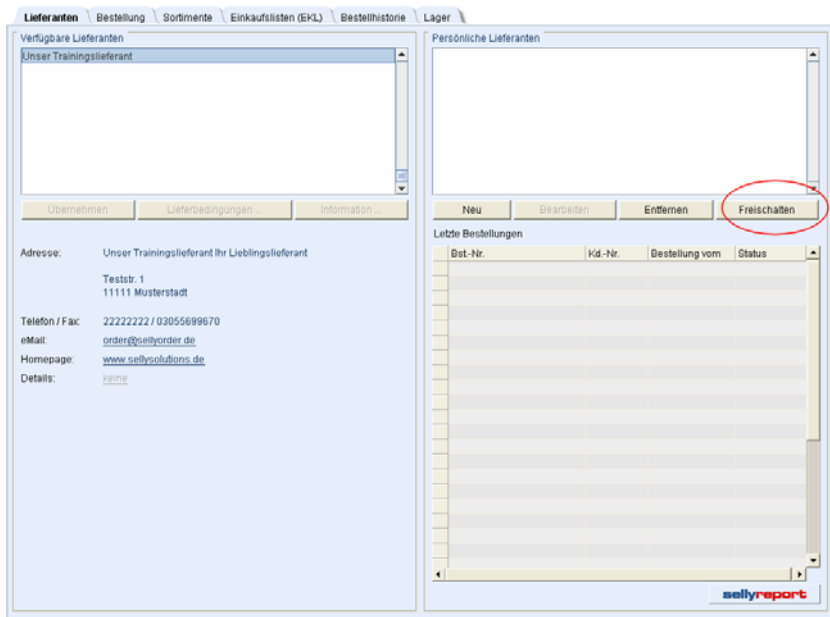

Klicken Sie rechts außen auf <Freischalten>, erhalten Sie eine veränderte Maske mit zusätzlichen Eingabefeldern:

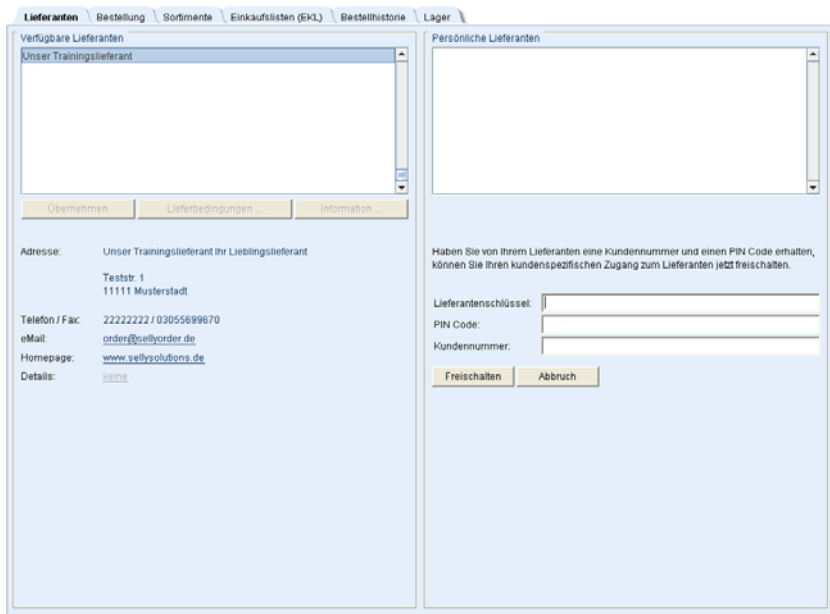

Hier geben Sie die nachstehenden Freischaltdaten ein und schließen den Vorgang über <Freischalten> ab.

Ihre Freischaltdaten lauten:

Lieferantenschlüssel:	
PIN Code:	
Kundennummer:	